МИНИСТЕРСТВО ПРОСВЕЩЕНИЯ РОССИЙСКОЙ ФЕДЕРАЦИИ

ЮИД

«Ловушки» на дорогах

Дорожная ловушка – это ситуация обманчивой безопасности на дороге. Не попади в «ловушку»!

Основные виды дорожных ловушек:

Стоящий автомобиль

Стоящий автомобиль закрывает обзор, мешает вовремя заметить опасность

Остановка общественного транспорта

Чтобы перейти дорогу, необходимо дойти до ближайшего пешеходного перехода, убедиться в безопасности и только после этого переходить проезжую часть

Опасность разрешающего сигнала пешеходного светофора

Зеленый сигнал пешеходного светофора еще не гарантия безопасности. Будь внимателен!

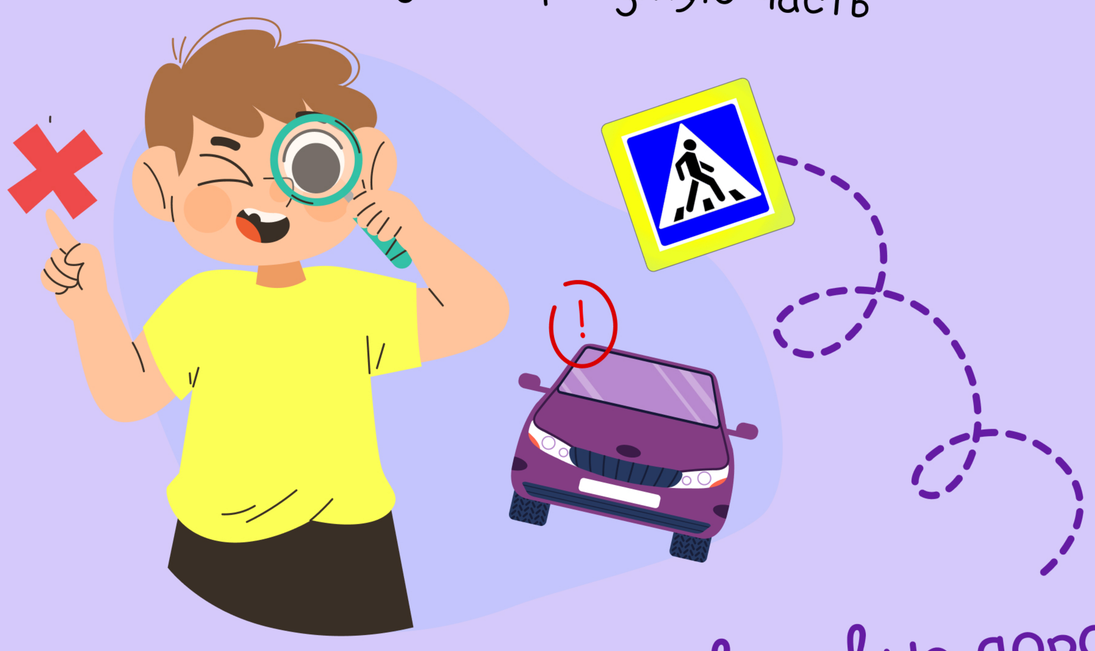

Межквартальные, дворовые дороги

Выработай привычку всегда перед выходом на дорогу остановиться, оглядеться, прислушаться – и только убедившись в безопасности перехода продолжай движение

МИНИСТЕРСТВО ПРОСВЕЩЕНИЯ РОССИЙСКОЙ ФЕДЕРАЦИИ

ЮИД

Двигайся на велосипеде/СИМ безопасным маршрутом

В темное время суток имей при себе световозвращающие элементы

В условиях недостаточной видимости включи световые приборы

Правила безопасности для велосипедистов/водителей СИМ

Надень защитную экипировку

Во время передвижения – не слушай музыку в наушниках

Не пересекай дорогу по пешеходным переходам, спешивайся

Контролируй скорость движения

Подавай сигналы рукой при повороте, торможении, остановке

Управляй велосипедом/СИМ держась за руль хотя бы одной рукой

МИНИСТЕРСТВО ПРОСВЕЩЕНИЯ РОССИЙСКОЙ ФЕДЕРАЦИИ

ЮИД

Шагай безопасным маршрутом

Основные правила безопасного поведения на дороге для пешеходов:

Пешеход! Двигайся по тротуарам, пешеходным дорожкам или велопешеходным дорожкам, а при их отсутствии – по обочинам

Светофор для водителей транспортных средств

Светофор для пешеходов

Стань заметнее!

Носи световозвращающие элементы

МИНИСТЕРСТВО ПРОСВЕЩЕНИЯ РОССИЙСКОЙ ФЕДЕРАЦИИ

ЮИД

“Световозращайка” – друг пешеходов!

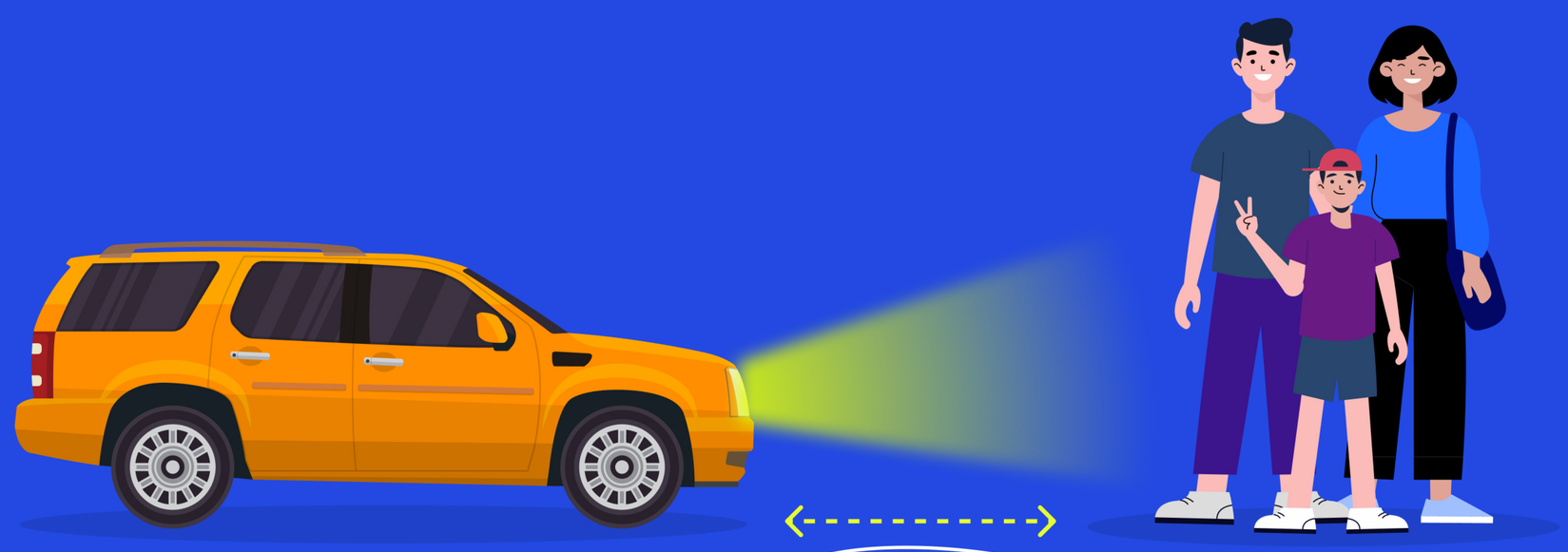

Зона видимости пешеходов на дороге — 17 метров — темная одежда

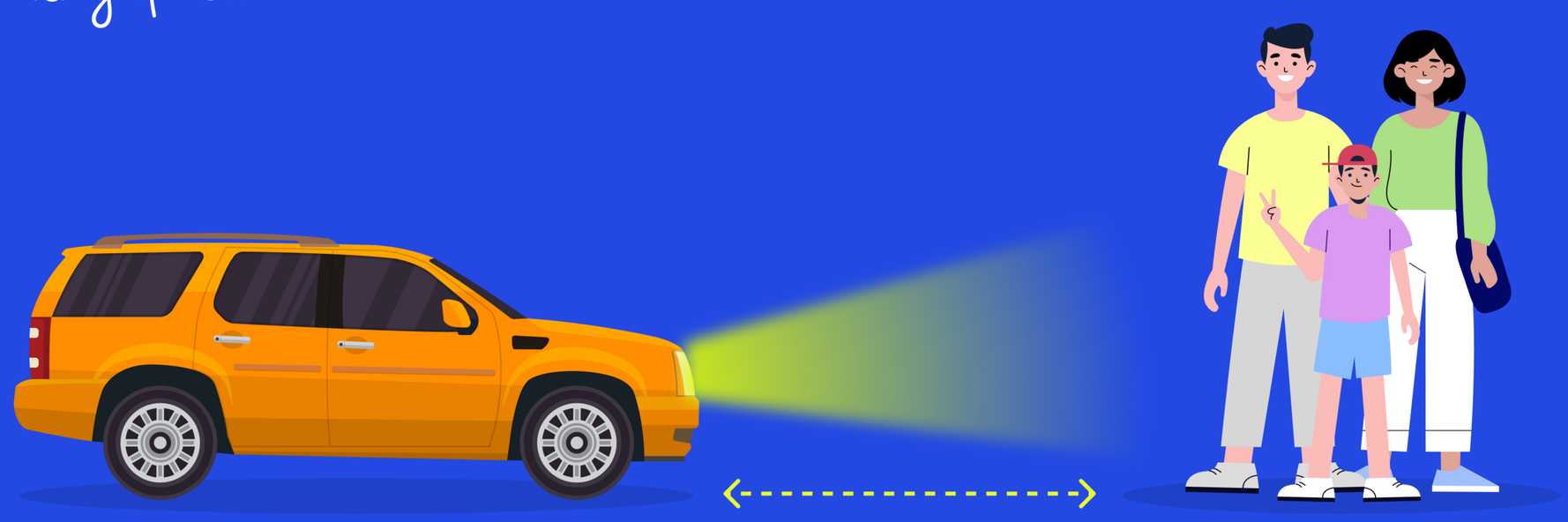

Зона видимости пешеходов на дороге — 55 метров — светлая одежда

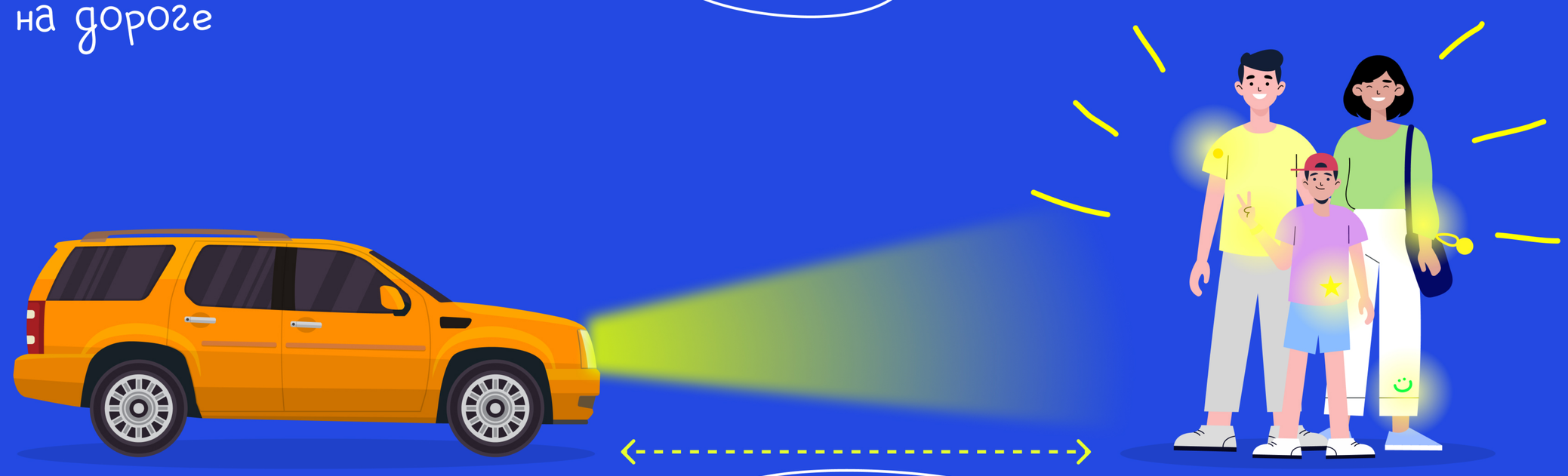

Зона видимости пешеходов на дороге — 200 метров — одежда со световозвращающими элементами

Световозвращающие элементы повышают видимость пешеходов на неосвещенной дороге и значительно снижают риск возникновения дорожно-транспортных происшествий с их участием

МИНИСТЕРСТВО ПРОСВЕЩЕНИЯ РОССИЙСКОЙ ФЕДЕРАЦИИ

ЮИД

“Световозращайка” – друг пешеходов!

Оптимальные цвета для световозвращающих элементов

- лимонный
- светло-серый
- белый

Виды световозвращающих элементов:

жилеты

значки

браслеты

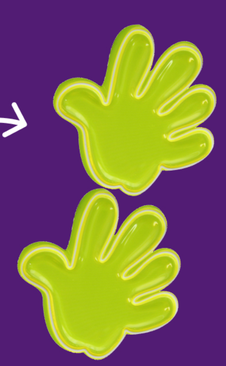

наклейки

накладки на спицы

велосипедов и детских колясок

брелки

Куда крепить световозвращающие элементы?

! Самая оптимальная высота крепления световозвращателей 70–100 см над землей (на уровне света автомобильных фар)

! Чем больше световозвращателей – тем лучше
световозвращатели должны быть видны водителям со всех 4х сторон: слева, справа, спереди и сзади

МИНИСТЕРСТВО ПРОСВЕЩЕНИЯ РОССИЙСКОЙ ФЕДЕРАЦИИ

ЮИД

Шагай безопасным маршрутом

Основные правила безопасного поведения на дороге для пешеходов:

Пересекай проезжую часть (дорогу) по пешеходным переходам, а при их отсутствии – на перекрестках по линии тротуаров или обочин

Переходи проезжую часть (дорогу) по пешеходному переходу согласно АЛГОРИТМУ

Стой! Смотри! Слушай! Думай! Иди!